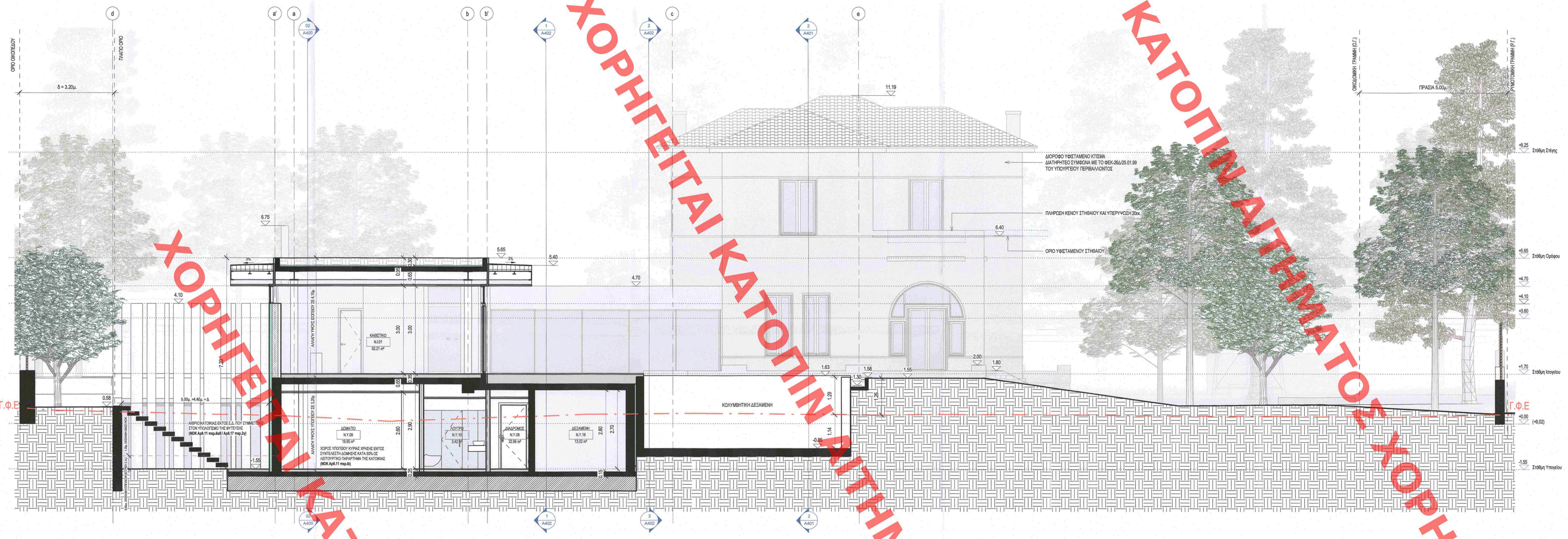

1 ΤΟΜΗ 01
1 : 50

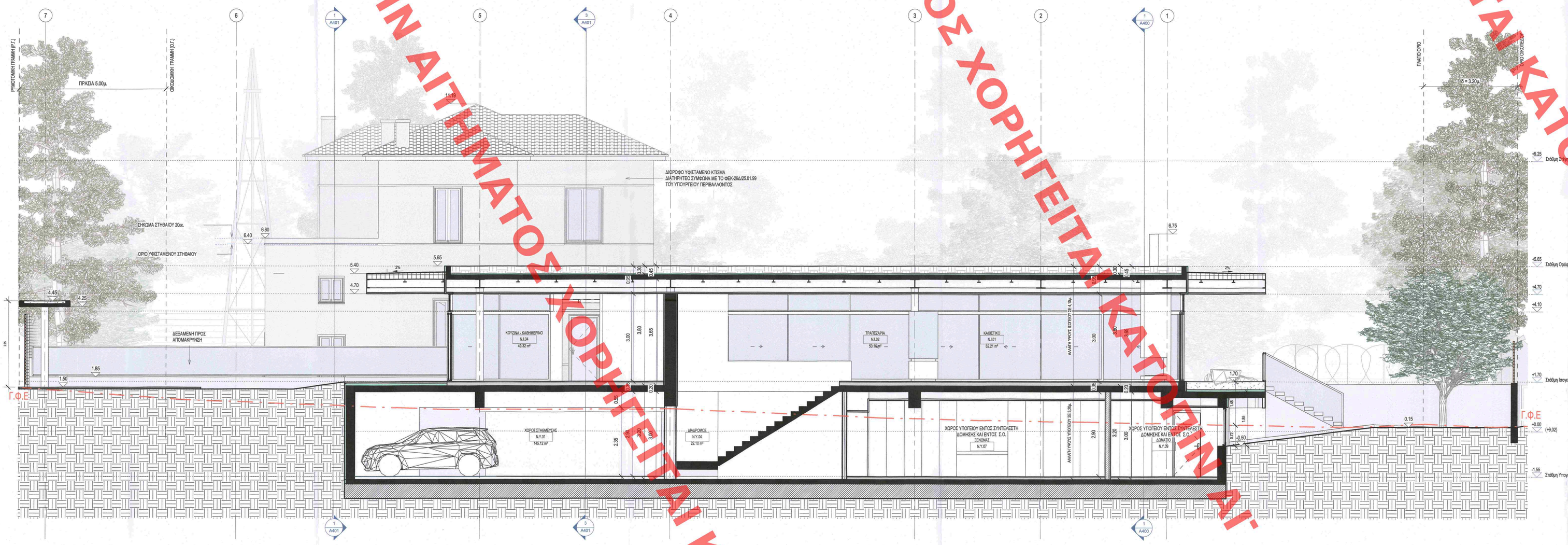

2 ΤΟΜΗ 02
1 : 50

ΥΠΟΜΝΗΜΑ ΣΥΜΒΟΛΙΣΜΩΝ

- ΣΥΜΒΟΛΟ ΑΞΟΝΟΣ
- ΣΤΑΘΜΗ ΤΕΛΙΚΟΥ ΔΑΠΕΔΟΥ / ΣΤΑΘΜΗ ΠΛΑΚΑΣ ΜΕΤΕΤΟ
- Ονομα Στάθμης / ΣΤΑΘΜΗ ΠΑΝΩ ΟΡΙΦΗΣ
- ΑΝΑΠΑΡΑΣΤΗΣΗ ΣΗΚΩΤΟΥ
- ΑΡΙΘΜΟΣ ΠΑΝΩΦΟΡΙΟΥ
- ΠΑΡΑΣΤΗΣΗ ΣΗΚΩΤΟΥ
- ΑΡΙΘΜΟΣ ΠΑΡΑΘΥΡΟΥ
- ΚΛΙΣΗ ΕΠΙΦΑΝΕΙΩΝ
- ΣΥΜΒΟΛΙΣΜΟΣ ΚΟΡΝΩΝ
- ΠΙΝΑΚΑΚΙ ΚΟΥΦΩΜΑΤΩΝ
- ΠΑΡΑΜΠΟΛΗ ΥΛΙΚΟΥ

Η ΣΤΑΘΜΗ ±0.00 ΑΝΤΑΠΟΚΡΙΝΕΤΑΙ ΣΤΗΝ ΑΠΟΛΥΤΗ ΣΤΑΘΜΗ +46.02

ΥΠΟΡΡΗΣΕΙΣ ΠΕΡΙΒΑΛΛΟΝΤΙΚΗΣ ΑΔΕΙΟΔΟΤΗΣΗΣ
ΕΘΕΩΡΗΘΗΚΕ ΜΕ ΒΛΚ ΑΡΙΘ. 1.1.1.3/2/2012 ΕΠΚΑΙ Η
Η ΠΡΟΤΕΙΝΟΜΕΝΗ ΠΡΑΞΗ ΔΕΝ ΕΠΗΡΕΑΖΕΙ ΤΟ ΠΕΡΙΒΑΛΛΟΝ
ΑΝΑΦΕΡΑΝΑ ΚΥΤΙΝΑ
ΤΟΠΟΓΡΑΦΙΑ ΠΑΛΑΙΟΚΑΣΤΡΟ

Α/Α	ΥΠΟΒΟΛΗ -ΑΝΑΘΕΩΡΗΣΗ	ΣΧΕΔΙΑΣΗ	ΕΛΕΓΧΟΣ	ΕΓΚΡΙΣΗ	ΗΜΕΡΟΜΗΝΙΑ

ΚΥΡΙΟΣ ΤΟΥ ΕΡΓΟΥ:
ΛΕΜΟΣ ΚΩΝΣΤΑΝΤΙΝΟΣ

ΤΙΤΛΟΣ ΕΡΓΟΥ:
ΑΝΑΘΕΩΡΗΣΗ ΤΗΣ ΥΠΑΡΙΘ. 012/2009 ΟΙΚ.ΑΔΕΙΑΣ ΓΙΑ ΤΡΟΠΟΠΟΙΗΣΗ ΑΡΧΙΤΕΚΤΟΝΙΚΗΣ, ΣΤΑΤΙΚΗΣ ΚΑΙ Η/Μ ΜΕΛΕΤΕΣ, ΑΛΛΑΓΗ ΜΗΧΑΝΙΚΟΥ ΚΑΙ ΚΟΠΗ 12 ΔΕΝΤΡΩΝ

ΘΕΣΗ ΕΡΓΟΥ:
ΤΡΙΤΗΣ 24, Ο.Τ.43, ΕΛΛΗΝΙΚΟ

ΑΡΧΙΤΕΚΤΟΝΙΚΗ ΜΕΛΕΤΗ:
ΔΗΜΟΚΛΑΓΙΤΗΣ & ΣΙΑΒΕ_ΚΟΚΩΝΗ ΠΑΝΑΓΙΩΤΗΣ, ΑΘΗΝΑ, 20 ΤΩΒΙΑ

ΣΤΑΤΙΚΗ ΜΕΛΕΤΗ:
ΚΑΛΛΙΓΕΡΟΣ ΧΡΥΣΑΝΘΟΣ

ΜΕΛΕΤΕΣ ΕΓΚΑΤΑΣΤΑΣΕΩΝ ΗΜ:
ΚΑΜΑΡΙΝΟΣ ΑΛΕΞΑΝΔΡΟΣ

ΣΤΑΔΙΟ ΜΕΛΕΤΗΣ:
ΟΡΙΣΤΙΚΗ ΜΕΛΕΤΗ

ΚΑΤΗΓΟΡΙΑ ΜΕΛΕΤΗΣ:
ΑΡΧΙΤΕΚΤΟΝΙΚΗ ΜΕΛΕΤΗ

ΤΙΤΛΟΣ ΣΧΕΔΙΟΥ:
ΤΟΜΕΣ

Α/Α ΣΧΕΔΙΟΥ:
A400

ΠΙΝΑΚΙΔΑ:	ΗΜΕΡΟΜΗΝΙΑ-ΜΕΛΕΤΗ:	ΚΛΙΜΑΚΑ:	ΕΚΔΟΣΗ:
Α0	12/07/2021	1 : 50	

ΜΕΛΕΤΗΤΗΣ:
ΕΜΜΑΝΟΥΗΛ Η. ΜΠΟΓΡΗΣ
ΑΡΧΙΤΕΚΤΩΝ ΜΗΧΑΝΙΚΟΣ
ΔΙΠΛΩΜ. ΕΘΝΙΚΟΥ ΜΕΤΣ. ΠΟΛΥΤΕΧΝΕΙΟΥ
ΜΕΛΟΣ Τ.Ε.Ε. ΑΡΙΘΜΟΣ ΜΗΤΡΩΟΥ 16598
Α. ΡΙΑΝΚΟΥΡ 97, 115 23 ΑΘΗΝΑ
ΤΗΛ.: 210.7227.550 - 210.7227.544 - FAX: 210.7227.570

ΕΛΕΓΧΟΣ-ΘΕΩΡΗΣΗ:
Το παρόν σχέδιο συνοδεύει την από 16/9/2.2.2. απολογική έκθεση της Δ/νσης Α.Ο.Κ.Α. Τμήματος Δ.Κ.
Η Τμηματάρχης
Ε. ΜΠΑΚΟΓΙΑΝΝΗ

ΚΕΝΤΡΙΚΟ ΣΥΜΒΟΥΛΙΟ ΑΡΧΙΤΕΚΤΟΝΙΚΗΣ
Το παρόν σχέδιο θεωρήθηκε σύμφωνα με τις διατάξεις του Κ.Ε.Α. του ... και εγκρίθηκε
Πρόεδρος
Ε. ΜΠΑΚΟΓΙΑΝΝΗ
Δ/ΝΤΗΣ ΕΚΤΕΛΕΣΤΙΚΗΣ ΥΠΗΡΕΣΙΑΣ

ΧΟΡΗΓΕΙΤΑΙ ΚΑΤΟΠΙΝ ΑΙΤΗΜΑΤΟΣ ΧΟΡΗΓΕΙΤΑΙ ΚΑΤΟΠΙΝ ΑΙΤΗΜΑΤΟΣ ΧΟΡΗΓΕΙΤΑΙ ΚΑΤΟΠΙΝ ΑΙΤΗΜΑΤΟΣ ΧΟΡΗΓΕΙΤΑΙ ΚΑΤΟΠΙΝ ΑΙΤΗΜΑΤΟΣ ΧΟΡΗΓΕΙΤΑΙ ΚΑΤΟΠΙΝ ΑΙΤΗΜΑΤΟΣ ΧΟΡΗΓΕΙΤΑΙ ΚΑΤΟΠΙΝ ΑΙΤΗΜΑΤΟΣ ΧΟΡΗΓΕΙΤΑΙ ΚΑΤΟΠΙΝ ΑΙΤΗΜΑΤΟΣ ΧΟΡΗΓΕΙΤΑΙ ΚΑΤΟΠΙΝ ΑΙΤΗΜΑΤΟΣ ΧΟΡΗΓΕΙΤΑΙ ΚΑΤΟΠΙΝ ΑΙΤΗΜΑΤΟΣ ΧΟΡΗΓΕΙΤΑΙ ΚΑΤ